

**MOBILPASS
TICKET**

gültig ab 1. Januar 2017

30 JAHRE
VRS

**Vergünstigte 4er-
und MonatsTickets.**



VRS

Verkehrsverbund
Rhein-Sieg

Günstiger unterwegs mit Bus und Bahn.

Hier gibt es den MobilPass.

Viele Menschen im Verkehrsverbund Rhein-Sieg (VRS) können beim zuständigen **JobCenter** oder **Sozialamt** bzw. beim **Landschaftsverband Rheinland** einen MobilPass bekommen – und damit vergünstigte 4er- und Monats-Tickets kaufen. Das gilt für Empfänger von:

- ALG II und Sozialgeld (SGB II)
- Leistungen für Grundsicherung im Alter und bei Erwerbsminderung sowie laufender Hilfe zum Lebensunterhalt außerhalb von Einrichtungen (SGB XII)
- Regelleistungen nach dem Asylbewerberleistungsgesetz (sowie unbegleitete minderjährige Flüchtlinge)
- Laufenden Leistungen der Kriegsopferfürsorge nach dem Bundesversorgungsgesetz

Kölner und Bonner Bürger können mit ihrem KölnPass bzw. Bonn-Ausweis MobilPassTickets nutzen.

Nähere Informationen erhalten Sie bei den zuständigen Ämtern Ihrer Stadt.

Hier kaufen Sie Ihr MobilPassTicket.

Die MobilPass-Tickets erhalten Sie bei den Verkaufsstellen der VRS-Verkehrsunternehmen, an den meisten Ticketautomaten und bei vielen Busfahrern.

Es gibt zwei verschiedene Tickets:

- **4erTicket MobilPass:** Für eine oder mehrere berechnete Personen gleichzeitig. Pro Person und Fahrt stempeln Sie ein Feld ab.
- **MonatsTicket MobilPass:** Eine Person kann einen Monat lang rund um die Uhr in den ausgewählten Städten/Gemeinden fahren. Das Ticket kann auch an andere Personen mit MobilPass (bzw. KölnPass oder Bonn-Ausweis) weitergegeben werden.

Für einzelne Fahrten können Sie Ihr MonatsTicket mit einem AnschlussTicket erweitern. Mehr Informationen finden Sie in einer eigenen Broschüre zu diesem Thema.

Tickets	
4erTicket MobilPass	
MonatsTicket MobilPass	
AnschlussTickets	
AnschlussTicket im erweiterten VRS-Netz	
EinfachWeiterTicket für Fahrten in den AVV und VRR, z. B. nach Aachen oder Düsseldorf	

1a	1b	2a	2b	3	4	5
5,20	6,30	6,30	8,70	11,10	17,30	25,30
28,70	38,30	38,30	44,20	53,90	63,90	77,20

3,60 pro Fahrt und Person
6,40 pro Fahrt und Person

Hier bringt Sie das MobilPassTicket weiter.

ÜBERSICHTSKARTE



Die MobilPassTickets können Sie für alle Städte/Gemeinden auf dieser Karte kaufen.

Für alle Haltestellen innerhalb einer Stadt/Gemeinde gilt der gleiche Preis.

Nicht nur alleine fahren.

Mit dem MonatsTicket MobilPass können Sie montags bis freitags ab 19 Uhr sowie den ganzen Tag an Wochenenden und Feiertagen (immer bis 3 Uhr des Folgetages) kostenlos

- eine Person über 14 Jahren (mit MobilPass, KölnPass oder Bonn-Ausweis)
- **und** 3 Kinder von 6 bis einschließlich 14 Jahren
- **und** ein Fahrrad mitnehmen



Das brauchen Sie für Ihre Fahrt.

Mit dem 4erTicket MobilPass.

MobilPass,
KölnPass oder
Bonn-Ausweis

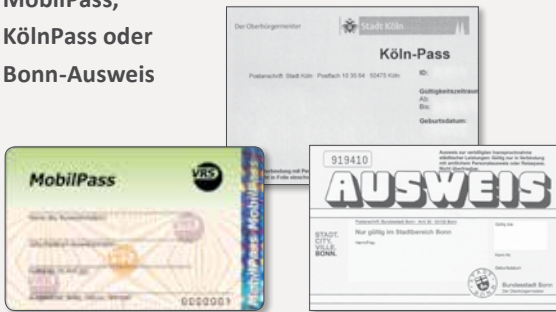

4erTicket MobilPass



gültiger
Lichtbildausweis



Der VRS druckt seine Broschüren klimafreundlich und umweltschonend auf 100% Altpapier, zertifiziert mit dem Blauen Engel.



Mit dem MonatsTicket MobilPass.

MobilPass,
KölnPass oder
Bonn-Ausweis

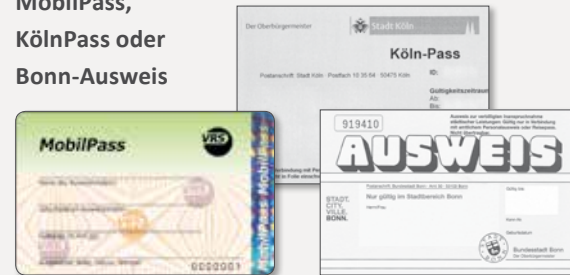

Kundenkarte



Wertmarke
MonatsTicket
MobilPass

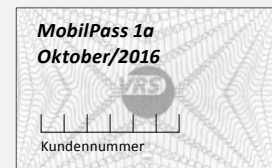

gültiger
Lichtbildausweis



Maßgeblich für die genauen Leistungen und Preise aller Tickets sind die Beförderungsbedingungen Nahverkehr NRW und die Tarifbestimmungen des VRS, die Sie unter www.vrsinfo.de finden.

Hier erhalten Sie Ihr MobilPassTicket und andere VRS-Tickets.

Verkaufsstellen

- **Bergheim** | Busbahnhof | REVG
- **Bergisch Gladbach**
 - Busbahnhof | wupsi
 - Bensberg | Busbahnhof | RVK
- **Bonn**
 - Hauptbahnhof | DB
 - Busbahnhof | SWB
 - Bertha-von-Suttner-Platz | Bahnsteig B | SWB
 - Münsterstr. 18 | Cassius-Bastei | SWB
 - Bad Godesberg | Alte Bahnhofstr. 22a | SWB
 - Bad Godesberg | Bahnhof | DB
 - Beuel | Bahnhof | DB
- **Brühl**
 - Bahnhof | DB
 - Engeldorfer Str. 2 | Stadtwerke
- **Burscheid** | Großbrucher Str. 3 | Kraftverkehr Gebr. Wiedenhoff
- **Düren**
 - Bahnhof | DB
 - Markt 6 | iPUNKT | DKB
- **Dormagen** | Willi-Brandt-Platz 1 (Bahnhof) | SDG StadtBus Dormagen
- **Euskirchen**
 - Bahnhof | DB
 - Oststr. 1–5 (Bf) | SVE
- **Frechen** | Hauptstr. 124–126 | REVG
- **Gummersbach** | Busbahnhof | OVAG
- **Hennef** | Bahnhofstr. 32 | RSVG
- **Hürth** | Hürth-Park | L227 | Stadtwerke Hürth
- **Kall** | Bahnhof | RVK
- **Kerpen** | Horrem | Bahnhof | DB
- **Köln**
 - Braunsfeld | Scheidtweilerstr. 38 | KVB
 - Deutz | Bahnhof Messe/Deutz | DB
 - Dom/Hbf | KVB
 - Ebertplatz | KVB
 - Ehrenfeld | Ehrenfeldgürtel 14 | KVB
 - Hauptbahnhof | DB
 - Mülheim | Bahnhof | DB
 - Mülheim | Wiener Platz | U-Bahn-Zwischenebene | KVB
 - Neumarkt | U-Bahn-Zwischenebene | KVB
 - Porz | Flughafen Köln/Bonn, Term. 2 | DB
 - Südstadt | Karolingerring 10 | KVB
- **Leichlingen** | Unterschmitte 41 | Verkehrsbetrieb Hüttebräucker
- **Leverkusen**
 - Bahnhof | DB
 - Wiesdorf | CityPoint | wupsi
 - Opladen | Busbahnhof | wupsi
 - Fixheide | Borsigstr. 18 | wupsi
- **Mechernich** | Bahnhof | Büro Schäfer Reisen
- **Monheim** | Rathausplatz 20 | BSM
- **Overath** | Bahnhof | RVK
- **Rheinbach** | Bahnhof | RVK
- **Siegburg**
 - Bahnhof | DB
 - Busbahnhof | RSVG
- **Troisdorf**
 - Bahnhof | DB
 - Sieglar | Steinstr. 31 | RSVG

- **Waldbröl** | Brölbahnstr. 17 | OVAG
- **Wipperfürth** | Alte Papiermühle 13 | OVAG

Verkehrsunternehmen

- **BSM – Bahnen der Stadt Monheim GmbH**
02173/9574-0 | www.bahnen-monheim.de
- **DB Regio AG, Region NRW**
Kundendialog: 0180 6 464006 (Festnetz 20ct/Anruf, Mobil max. 60ct/Anruf) | Abo-Center NRW: 0180 6 033 099 (Festnetz 20ct/Anruf, Mobil max. 60ct/Anruf) | www.bahn.de/vrs
- **DKB – Dürener Kreisbahn GmbH**
02421/3901-0 | www.dkb-dn.de
- **Karl Schäfer Omnibusreisen GmbH**
02443/1000 | www.schaefer-mechernich.de
- **KVB – Kölner Verkehrs-Betriebe AG**
0180 6 504030 (Festnetz 20ct/Anruf, Mobil max. 60ct/Anruf) | www.kvb-koeln.de
- **Kraftverkehr Gebr. Wiedenhoff GmbH & Co. KG**
02174/3334 | www.wiedenhoff.com
- **National Express Rail GmbH**
0221/13999444 | www.nationalexpress.de
- **OVAG – Oberbergische Verkehrsgesellschaft mbH**
02261/9260-0 | www.ovaginfo.de
- **REVG – Rhein-Erft-Verkehrsgesellschaft mbH**
02271/768520 | www.revg.de
- **RSVG – Rhein-Sieg Verkehrsgesellschaft mbH**
02241/499-0 | www.rsvg.de
- **RVK – Regionalverkehr Köln GmbH**
0180 6 131313 (Festnetz 20ct/Anruf, Mobil max. 60ct/Anruf) | www.rvk.de
- **SDG – Stadtbus Dormagen GmbH**
02133/272625 | www.stadtbus-dormagen.de
- **SVE – Stadtverkehr Euskirchen GmbH**
02251/1414-0 | www.sveinfo.de
- **Stadtwerke Hürth AöR**
02233/53-903 | www.svh-direkt.de
- **SWB – Stadtwerke Bonn Verkehrs-GmbH**
SSB – Elektrische Bahnen der Stadt Bonn und des Rhein-Sieg-Kreises
0228/711-1 | www.stadtwerke-bonn.de
- **Stadtwerke Brühl GmbH**
02232/702300 | www.stadtbus-bruehl.de
- **Transregio – MittelrheinBahn**
0261/98887070 | service@trans-regio.de | www.mittelrheinbahn.de
- **Verkehrsbetrieb Hüttebräucker**
02175/8992-0 | www.treffpunkt-bus.de
- **wupsi GmbH**
0180 6 504030 (Festnetz 20ct/Anruf, Mobil max. 60ct/Anruf) | www.wupsi.de

Haben Sie Fragen zu Fahrplan und Tarif?

Schlaue Nummer für
Bus & Bahn 0 180 6 50 40 30

(Festnetz 20ct/Anruf, Mobil max. 60ct/Anruf)